

EVALUACIÓN SATISFACCIÓN PROYECTOS

PLANES DE BARRIO

AÑO 2019

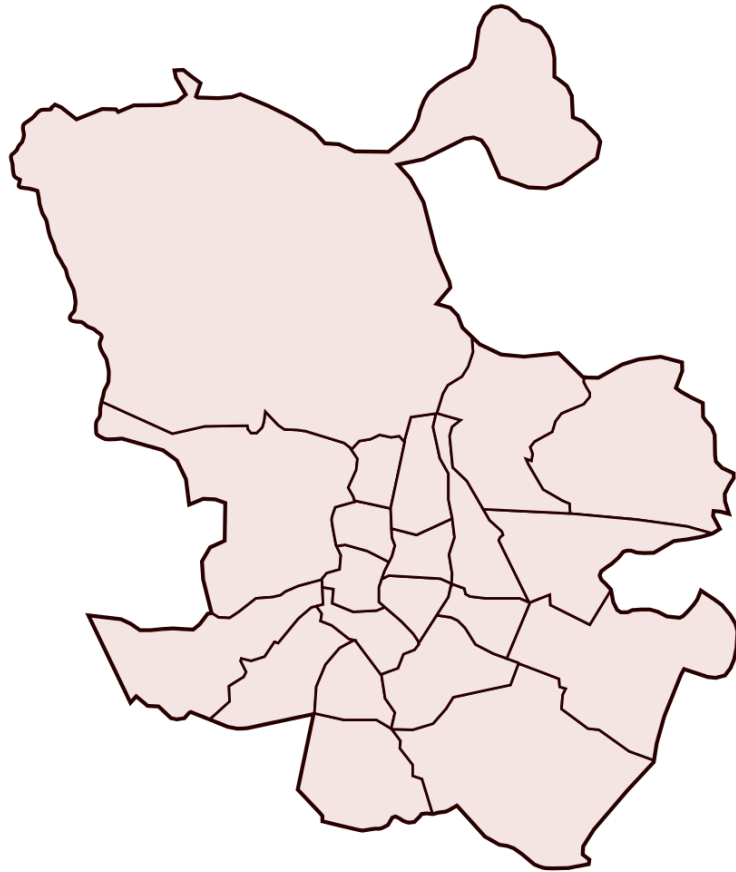

Plan de barrio:

LA ELIPA / CIUDAD LINEAL



Evaluación de la Satisfacción Proyectos Planes de Barrio año 2019

Informe del Plan de Barrio: LA ELIPA / CIUDAD LINEAL

Área de gobierno de Coordinación Territorial y Asociaciones
C/ Montalbán,1. 28014. Madrid

- **Análisis global de los resultados de las actuaciones realizadas en el plan de barrio LA ELIPA / CIUDAD LINEAL**
- Actuaciones realizadas en el Plan de Barrio **6**
- **Análisis general de las actividades desarrolladas en el plan de barrio LA ELIPA / CIUDAD LINEAL**
- Actividades realizadas por las Asociaciones de Vecinos **8**

LA ELIPA / CIUDAD LINEAL

ASOCIACIÓN DE VECINOS LA NUEVA ELIPA

AV50.1 APOYO ESCOLAR

AV50.2 ENTRE NOSOTRAS

AV50.3 EDUCACIÓN AMBIENTAL

AV50.4 LENGUA DE SIGNOS

99 cuestionarios

13 cuestionarios

11 cuestionarios

62 cuestionarios

13 cuestionarios



iMADRID!



iMADRID!



ANÁLISIS GLOBAL **de las Actuaciones realizadas** **en el Plan de Barrio** **LA ELIPA / CIUDAD LINEAL**

LA ELIPA / CIUDAD LINEAL

Cuestionarios: 99

Edad (%)

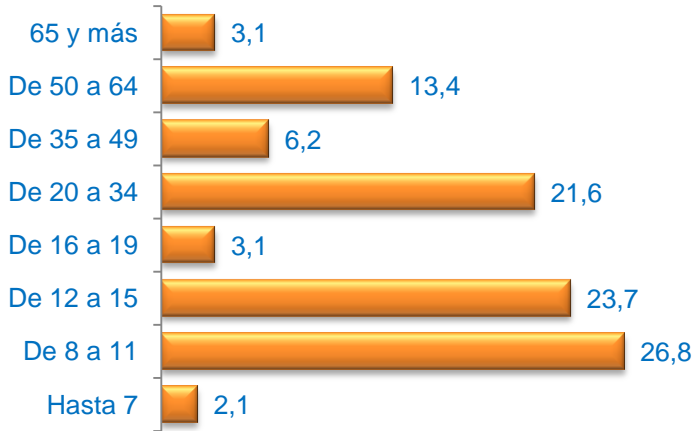

Media Edad: 24,93

Sexo (%)

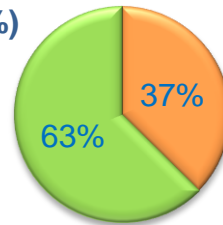

■ Hombre ■ Mujer

Nacionalidad (%)

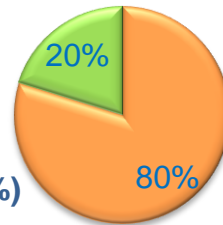

■ Española ■ Extranjera ■ Doble

Formación * (%)



* Del que realiza la actividad o de los padres / tutor si es menor

Grado de Satisfacción (%)

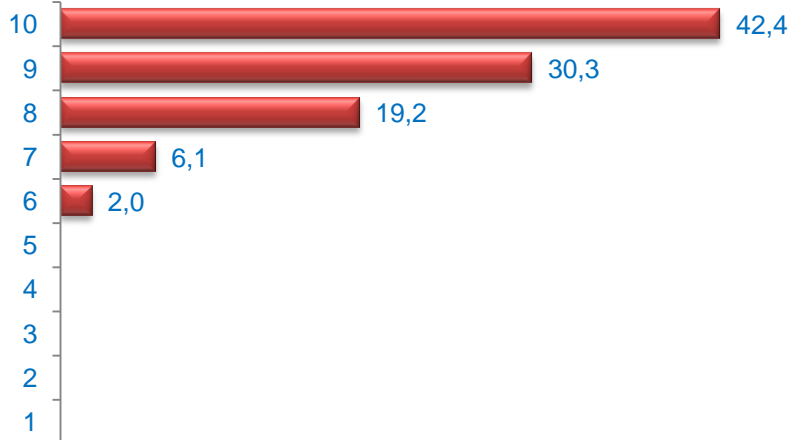

Media Satisfacción: 9,05

Valoración (media)

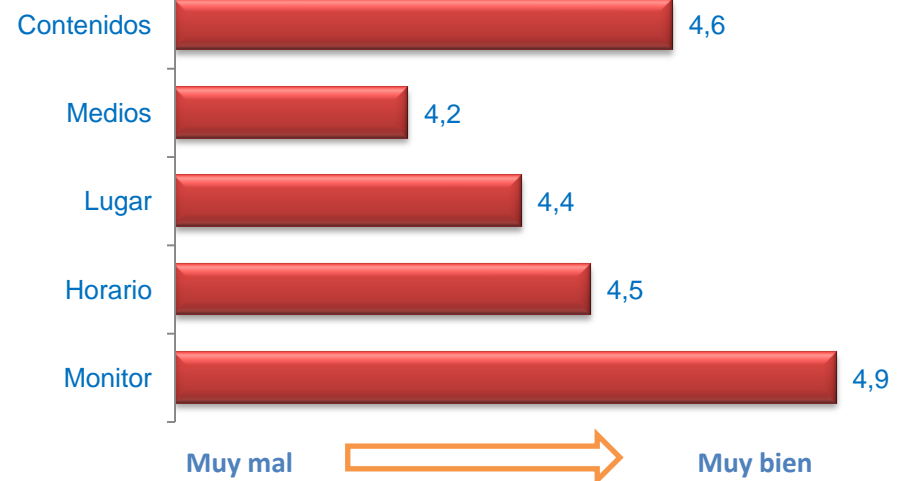



ANÁLISIS GENERAL **de las Actividades Desarrolladas** **en el Plan de Barrio** **LA ELIPA / CIUDAD LINEAL**

Edad (%)

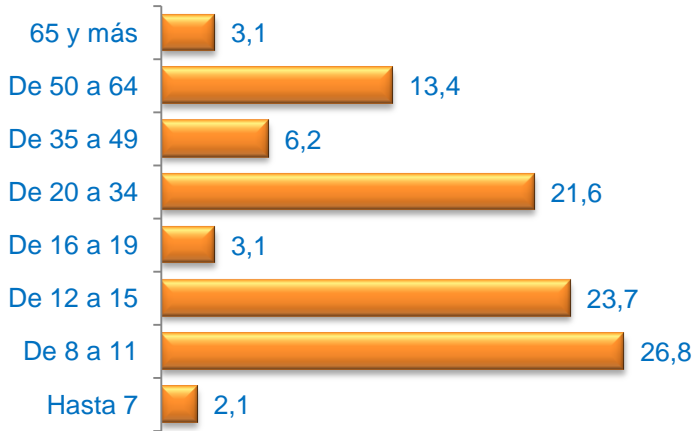

Media Edad: 24,93

Sexo (%)

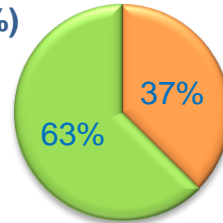

■ Hombre ■ Mujer

Nacionalidad (%)

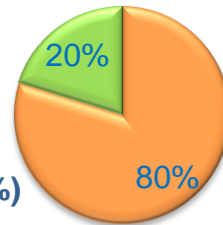

■ Española ■ Extranjera ■ Doble

Formación * (%)



* Del que realiza la actividad o de los padres / tutor si es menor

Grado de Satisfacción (%)

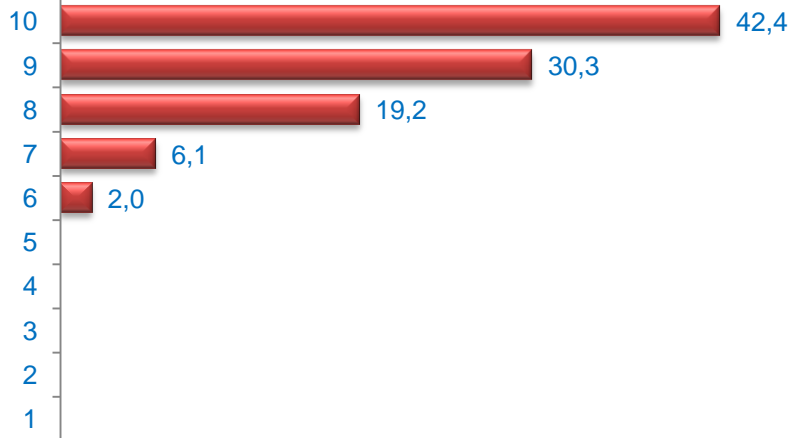

Media Satisfacción: 9,05

Valoración (media)

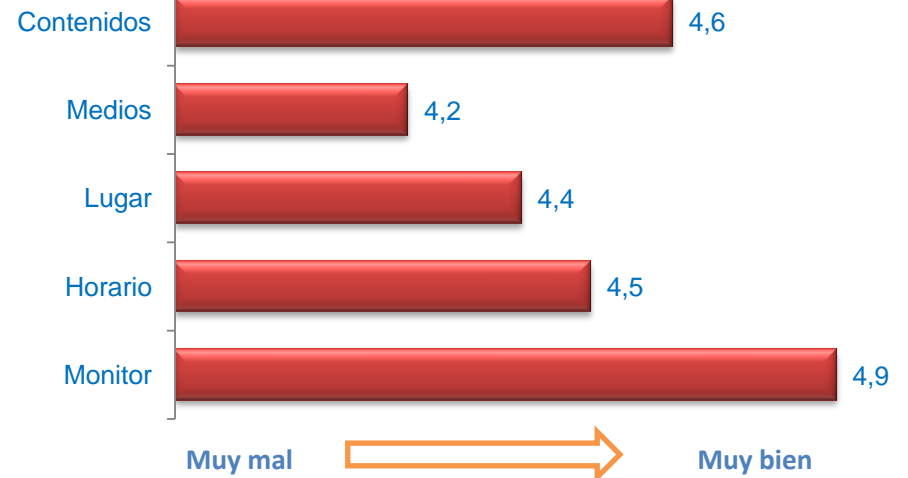

APOYO ESCOLAR

Cuestionarios: 13

Edad (%)

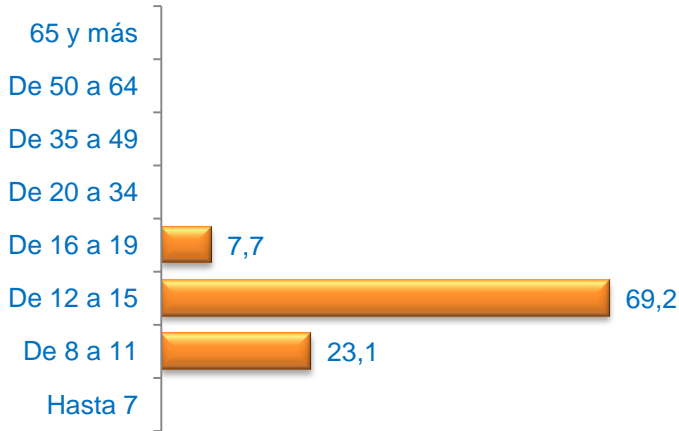

Media Edad: 13,08

Sexo (%)

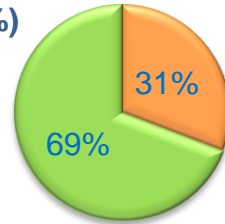

■ Hombre ■ Mujer

Nacionalidad (%)

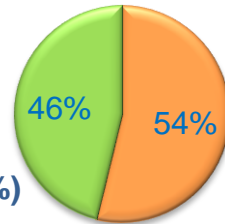

■ Española ■ Extranjera ■ Doble

Formación * (%)



* Del que realiza la actividad o de los padres / tutor si es menor

Grado de Satisfacción (%)

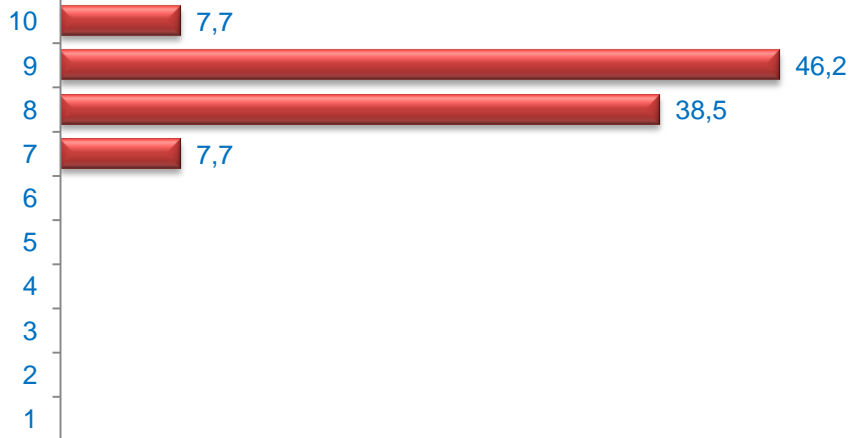

Media Satisfacción: 8,54

Valoración (media)

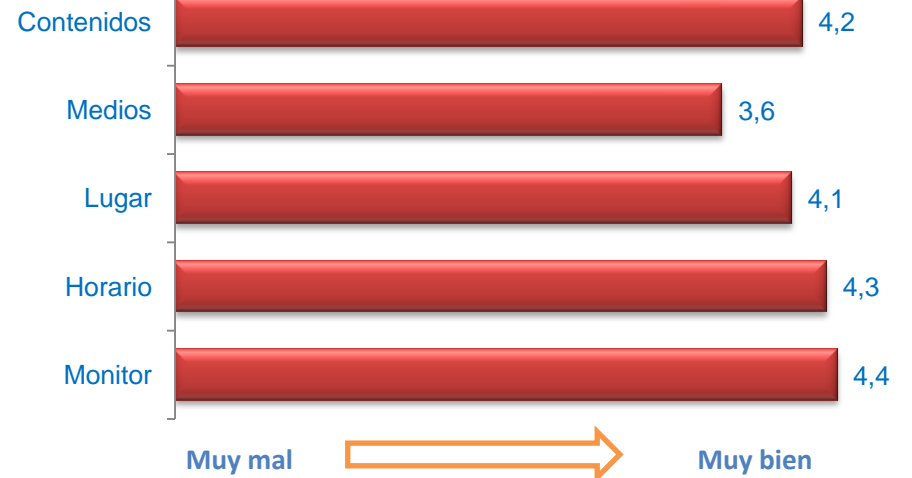

Edad (%)

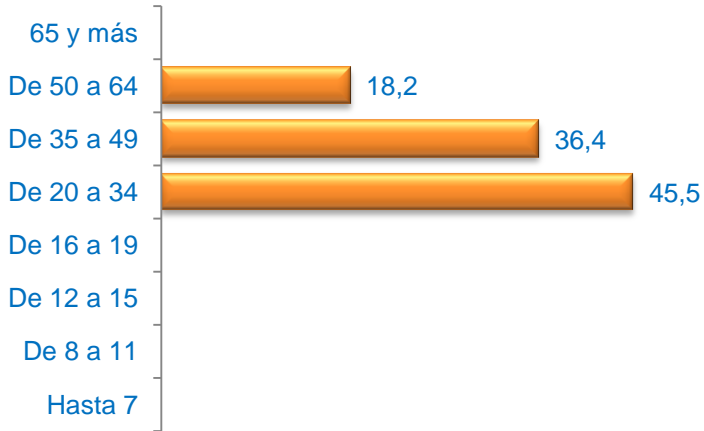

Media Edad: 38,09

Sexo (%)

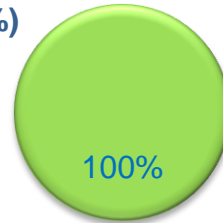

■ Hombre ■ Mujer

Nacionalidad (%)

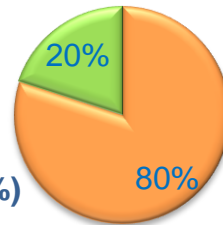

■ Española ■ Extranjera ■ Doble

Formación * (%)



* Del que realiza la actividad o de los padres / tutor si es menor

Grado de Satisfacción (%)

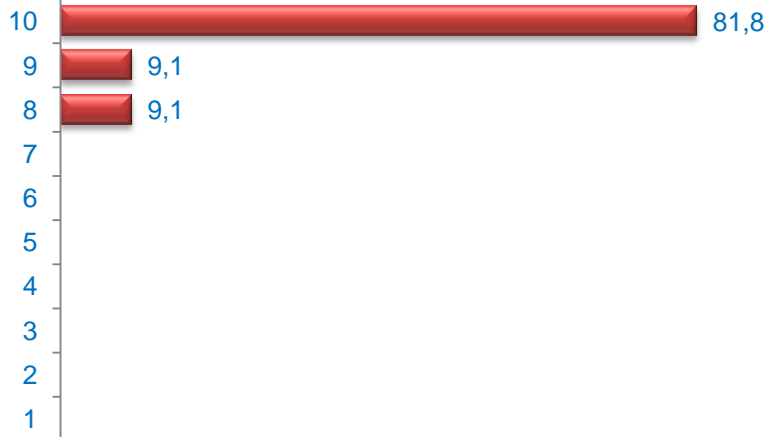

Media Satisfacción: 9,73

Valoración (media)

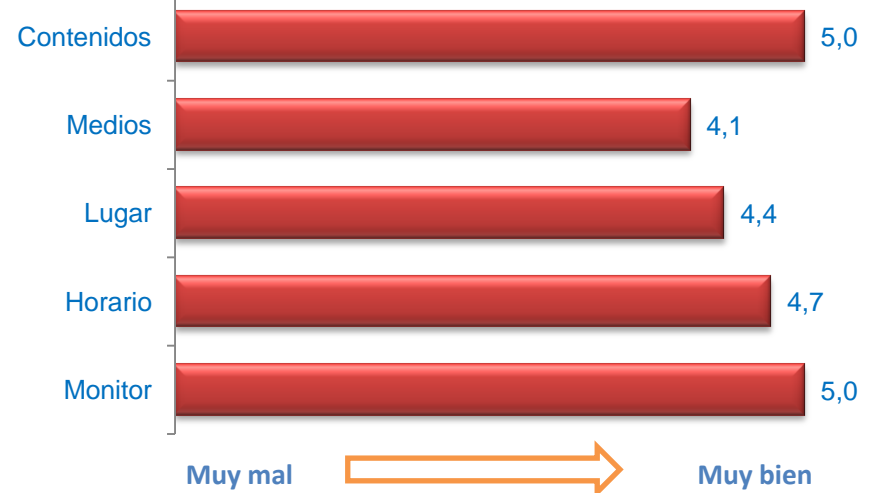

Edad (%)

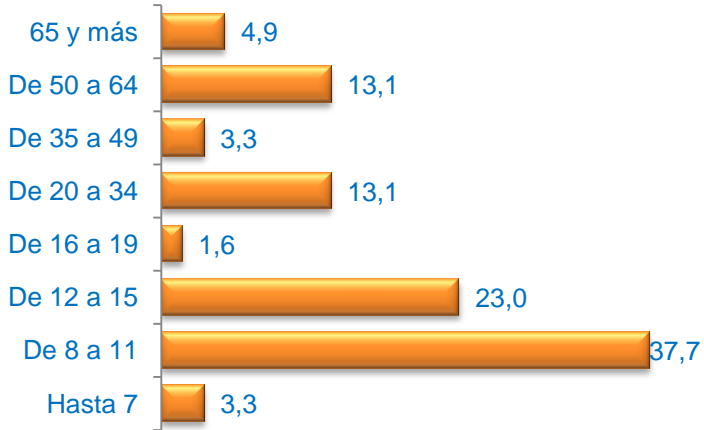

Media Edad: 23,31

Sexo (%)

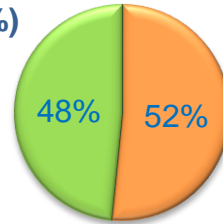

■ Hombre ■ Mujer

Nacionalidad (%)

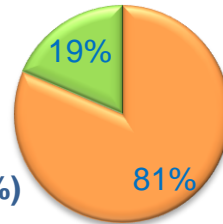

■ Española ■ Extranjera ■ Doble

Formación * (%)



* Del que realiza la actividad o de los padres / tutor si es menor

Grado de Satisfacción (%)

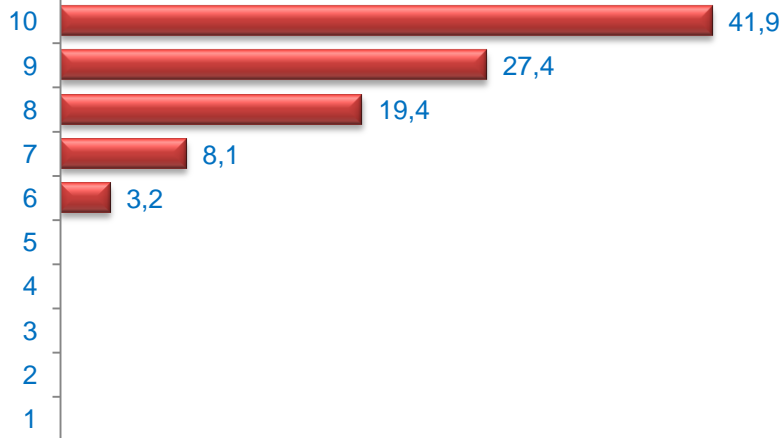

Media Satisfacción: 8,97

Valoración (media)

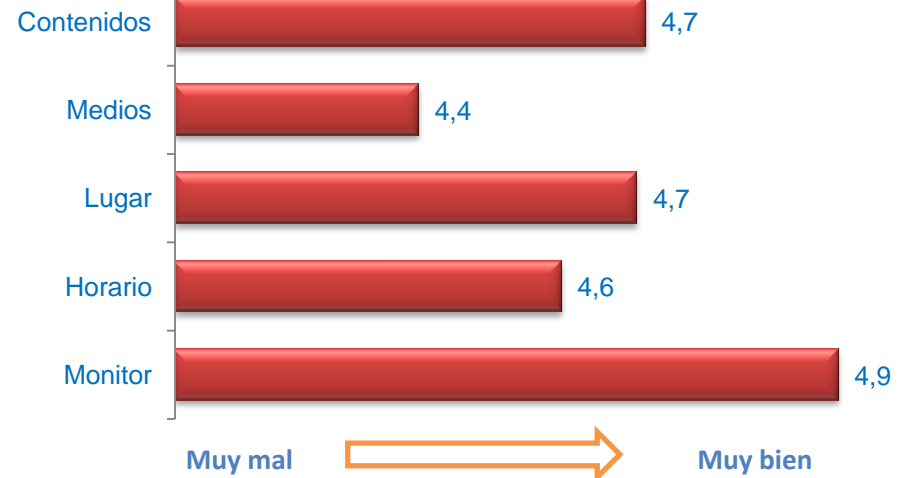

LENGUA DE SIGNOS

Cuestionarios: 13

Edad (%)

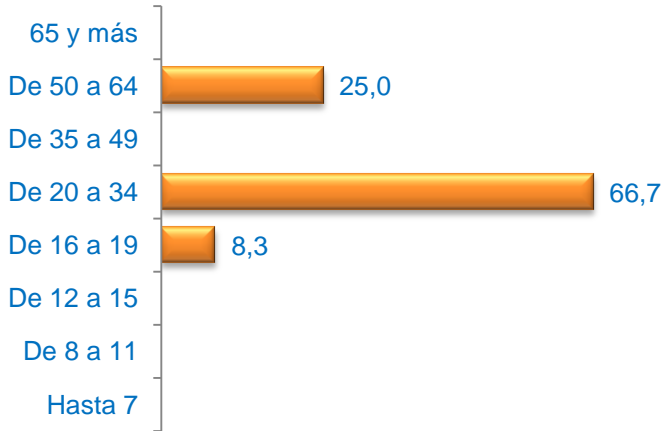

Media Edad: 33,92

Sexo (%)

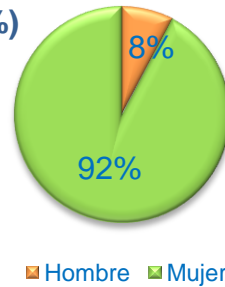

Nacionalidad (%)

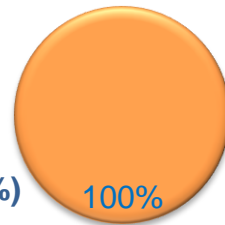

■ Española ■ Extranjera ■ Doble

Formación * (%)



* Del que realiza la actividad o de los padres / tutor si es menor

Grado de Satisfacción (%)

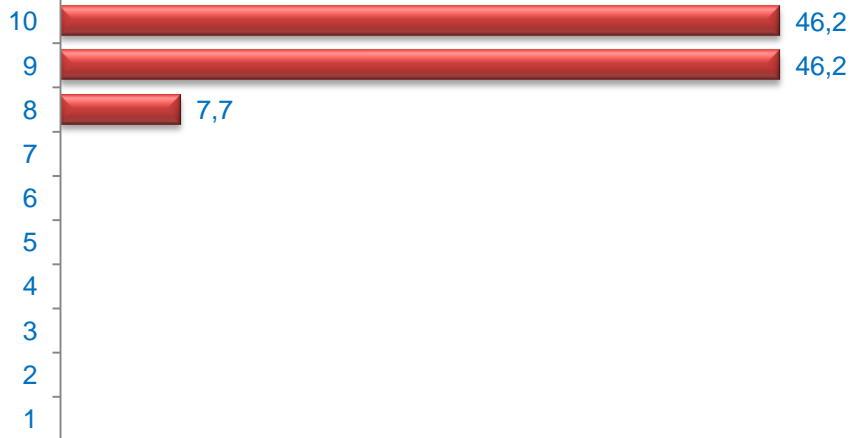

Media Satisfacción: 9,38

Valoración (media)

